

LIVRET VISITE

MERCREDI 22 NOVEMBRE 2023

« *Rencontrer-Questionner-Prendre en note* »

PROGRAMME

14h00-15h00 **Activité Microfolie** (L'échiquier, La Fourvière, Pouzauges)

« *La liberté d'expression, la censure et l'autocensure à travers l'art* » (voir Livret)

15h30 – 16h30 visite de l'**Auberge de la bruyère** (M et Mme Roussel)

18 Rue du Dr Barbanneau, 85700 Pouzauges 02 51 91 93 46

« *Découvrir une entreprise autre que la miennne. Mobiliser mes connaissances* »

Thèmes susceptibles d'être abordés au cours de la visite

L'entreprise, son histoire, son emplacement, ses prestations, le personnel, sa clientèle, les fournisseurs, l'hygiène, le matériel, l'organisation... (retour sur les sujets d'étude précédents).

Rôles : présenter le groupe, remettre un cadeau, poser des questions, prendre des notes, 1 photographe autorisé, réaliser un compte rendu, remercier

A LA RENCONTRE DE L'AUBERGE DE LA BRUYERE

Mr et Mme Roussel ont un Hôtel Restaurant qui se situe à Pouzauges et qui se nomme L'Auberge de la Bruyère. Ils le tiennent depuis 7 ans. Le statut de l'entreprise est un SARL. Ils ont choisi de faire hôtellerie et restauration pour être au contact des gens et avoir de l'adrénaline. Pour eux, ce n'est pas difficile de gérer un hôtel et restaurant en même temps qu'un service car, dans l'hôtel et dans le restaurant, ce n'est pas la même personne qui gère. Mr et Mme Roussel ont leur fils et belle fille pour les aider au quotidien. C'est **une entreprise familiale**.

Mr et Mme Roussel avait un hôtel bureau à Thouars dans les Deux-Sèvres. Mr et Mme Roussel ne voulaient pas venir à Pouzauges car ils voulaient être sur la côte vendéenne. A l'origine, ils ne sont pas du métier. Madame Roussel avait déjà travaillé en hôtellerie puis après dans l'ameublement pour enfin revenir dans l'hôtellerie cuisine. Monsieur Roussel avait travaillé en mécanique puis a décidé de travailler en Hôtellerie dont il ne connaissait rien. Vers 47 ans, ils décident de changer d'orientation professionnelle pour prendre un premier hôtel qu'ils ont tenu 8 ans.



L'Auberge de la bruyère se situe au 18 rue du Dr Barbanneau à Pouzauges. Le restaurant a été construit en 1973, il n'y a eu que 3 propriétaires depuis la construction. Fleury Michon est à l'origine de la construction, l'entreprise a construit cet hôtel pour ses commerciaux, ses employés. Cet hôtel est très réputé pour **sa vue panoramique**, on peut y apercevoir l'été le phare des Sables d'Olonne et les couchers de

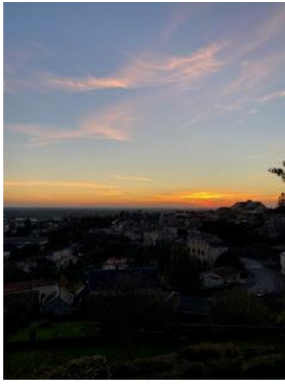

soleil sont magnifiques. C'est ce qui a décidé aussi Mr et Mme Roussel ! L'emplacement de l'hôtel se situe sur un terrain en pente ce qui fait que l'hôtel à ces différents niveaux et en plus en quinconce. Les premiers propriétaires ont donné le nom Auberge de la bruyère car sur le terrain il y avait de la bruyère.

Dans cet hôtel, il y a vingt-sept chambres, dont des chambres familiales de cinq. En tout, ils peuvent accueillir environ une soixantaine de personnes. De plus monsieur Roussel a rénové **la partie hôtel.**

Les femmes de chambre, dans leur journée, font les chambres qui ont été louées par les clients puis font la partie lingerie (serviette de douche, draps, housse d'oreiller etc...). Pour finir, la réception sert à accueillir les clients et pouvoir les servir correctement. Ils ont 40% de clients qui viennent du Puy du fou qui est très proche et le reste sont des autocaristes. Ils ont une clientèle de professionnelle (commerciaux...). Les avantages de la localisation sont Le Puy du fou, et la magnifique vue sur la ville de Pouzauges.

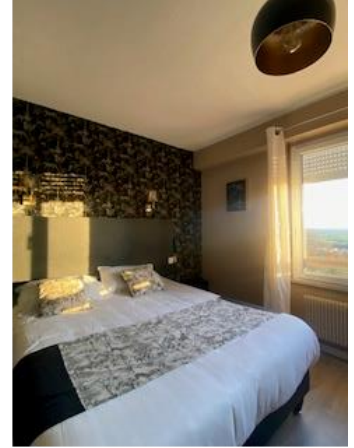

Ils ont des périodes de fermeture pendant Noël (1 semaine). Les horaires d'ouverture du restaurant sont de 7h-23h. C'est fermé le samedi midi et dimanche soir. Concernant les vacances, ils ont 5 semaines par an dont une semaine l'été.

Ils ont 10 employés – 4 services 2 chambre 4 cuisine, Pour être apprenti ici, il faut avoir de la rigueur, de la motivation et oui, ils ont 2 apprentis.



C'est un restaurant traditionnel et la capacité totale d'accueil est de 100 : 60 en salle et 40 en terrasse.

Il change les carte 3 fois par an. Il y a 1 salle de séminaire, 1 salle, et 1 autre salle de restaurant.

La cuisine de l'auberge de la bruyère se situe au rez de chaussée. Elle est équipée de deux chambres froides une positive et une négative en dehors de la cuisine. Elle a été réaménagée pour permettre une meilleure condition de travail il on aussi acheté des équipements pour aussi faciliter le travail comme une plancha, une salamandre, un thermo plongeur. Ils ont aussi un four vapeur, une friteuse, des frigo, intégrés dans les plans de travail. Il y a une plonge.



La spécialité de cette cuisine, c'est que le pass est un monte-charge qui permet de ne pas descendre et monter à chaque fois. Cette cuisine est aussi très grande. Ils ont aussi une très belle vue panoramique sur Pouzauges, c'est l'un des seuls restaurants avec cette vue-là !

L'été, c'est la saison des repas rapides pour les personnes qui vont au Puy du fou. Il y a aussi 3 cartes à l'année. Le menu ardoise change tous les jours. Le poisson le plus vendu est le bar, ils ont également un dessert et une entrée qui ne change pas, c'est la brioche perdue et le foie gras. Le sous-vide est beaucoup utilisé. Il y a une seconde cuisine pour les petits déjeuners.

Une belle visite, incroyable comme la vue panoramique. Merci à M et Mme Roussel et à toute son équipe pour leur accueil.

« La Liberté, la censure, l'auto-censure à travers l'art »

La Naissance de Vénus , vers 1485 – Sandro Botticelli



Cette peinture a été peinte vers 1484-1485

Elle a été censurée par l'église à cause d'un nu érotique.



La manuscrit de Candide, 1759 – par Voltaire

François – Marie Arouet dit Voltaire (1694-1778) écrivain français du XVII siècle.

Il est contre l'intolérance religieuse et défend le droit des hommes et le droit au bonheur (« il faut cultiver notre jardin »).

Dans ce manuscrit, Voltaire veut dénoncer l'injustice, l'intolérance religieuse et le pouvoir arbitraire.

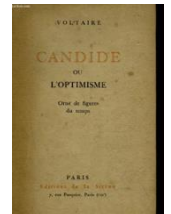

La liberté guidant le peuple, 1830 – Eugène Delacroix

Il a été censuré par internet (facebook) à cause de nudité.



Le sommeil , 1866 – Gustave Courbet

Le sommeil a aussi été intitulé « Les deux amis ».

Cette œuvre représente deux femmes se reposant après une relation sexuelle.

Elle a été réalisée en 1866 pour le collectionneur Khalil-Bey, elle est maintenant conservée au Petit Palais de Paris.

Cette peinture a été censurée par internet, il y a quelques années, puisqu'elle montre une scène avec deux femmes nues.

L'arc (Mit Dem Schwarzen Bogen), 1912 – Vassily Kandinsky

Peinture russe, avec des couleurs représentant des sentiments :

- Le bleu mystique et froid s'oppose à la passion du rouge
- Le jaune chaud et agressif affronte le vert paisible et les différents silences
- Blanc et noir, il met en relation rond, triangle et lignes ouvertes ou fermées
- Censuré parce qu'il est russe et que cela ne reflète pas la réalité (art abstrait), les nazis, pendant la Seconde guerre mondiale, appelaient cet art un « art dégénéré ».



Fontaine , 1917 – R.Mutt (Marcel Duchamp)

Inventé en 1913 par Marcel Duchamp, cela a été mal vu et a donc été censuré par la société des arts indépendants. C'était la 1^{ère} fois qu'un objet du quotidien était utilisé pour créer de l'art. ça a choqué !!



Les artistes qui ont pris des objets et qui ont mis leurs signatures et changé le nom de l'objet ont été censurés par les autres artistes car ils ne considéraient pas ça comme de l'art.

Hexagone, 1975

Le chanteur Renaud a été censuré par le gouvernement car il avait des paroles déplacées envers les forces de l'ordre et de l'Etat, contre la peine de mort.



Barbie 2023

Le film Barbie a été censuré à cause d'une vision féministe qui est abordée et n'a pas été acceptée dans certains pays à l'étranger qui ont une vision plus machiste du rapport homme/femme.



Oppenheimer 2023

Le film Oppenheimer a été censuré au Japon en souvenir des bombes nucléaires qui ont explosées à Hiroshima et à Nagasaki en 1945 (250 000 tués). Les Japonais sont toujours sous le choc.

Qu'est-ce que la liberté d'expression ?

La liberté d'expression, c'est d'avoir une liberté d'opinion et la liberté de recevoir ou de communiquer des informations ou des idées sans qu'il puisse y avoir du jugement des autres, dans le cadre de la loi.

La liberté d'expression a-t-elle des limites ? D'où peut provenir la censure ?

Il existe des limites à cette liberté, certains actes ou paroles sont même punissables par la loi, franchir les limites de la liberté d'expression revient à commettre un délit, dont l'auteur peut être condamné. La liberté d'expression c'est qu'on puisse dire ce qu'on veut mais qu'on ne dise pas n'importe quoi comme du racisme ou autre. La liberté d'expression a une limite à ne pas dépasser. La censure peut venir d'internet comme du pouvoir politique (le gouvernement), du pouvoir religieux.

L'auto-censure est-elle raisonnable ?

L'auto censure n'est pas raisonnable, pour moi, la censure doit être vue avec beaucoup de personnes et aussi argumentée pour expliquer quel est le mal de l'œuvre.

L'auto-censure est raisonnable car c'est nous même qui nous censurons de peur que ça nous porte des problèmes

Qu'est ce que l'art ?

L'art est un regroupement d'œuvres humaines destinées à toucher les sens et les émotions du public.

L'art est-il libre ?

La liberté de l'art de création implique que l'art ne soit pas tenu d'obéir à aucune règle obligatoire, absolue, valable pour tous. Pourtant la loi existe pour réglementer ce qui est acceptable ou ne l'est pas.

L'art c'est des objets avec quoi on s'exprime pour expliquer des choses dans la vie réelle. La loi ne permet pas que l'art soit trop libre.